INDIVIDUAZIONE DEGLI INTERVENTI DI ADEGUAMENTO

SECONDO IL CAPO IX DEL PIANO PROVINCIALE – ALLEGATO I DELLA L.P 16 del 3 OTTOBRE 2007

1. **RIFACIMENTO** ...COSTRUZIONE EX NOVO DEGLI IMPIANTI...
2. **ADEGUAMENTO** ...MODIFICA PER MESSA A NORMA DEGLI IMPIANTI...
3. **SOSTITUZIONE** ...SOSTITUZIONE DI TALUNE PARTI DI IMPIANTO BEN DEFINITE, SENZA APPORTO DI MODIFICHE ALLA GEOMETRIA ATTUALE...
4. **AMPLIAMENTO** ...INTEGRAZIONE NEL CONTESTO TECNOLOGICO ATTUALE DI ULTERIORI NUOVE PARTI DI IMPIANTO...
5. **RIQUALIFICAZIONE** ...LAVORI ESTESI A TUTTO L'IMPIANTO PER ATTUALIZZARNE LA CONSISTENZA...

VEDI DESCRIZIONI DEI LAVORI AL CAPITOLO 3 PARTE C DELLA RELAZIONE TECNICA DI PIANO

INTERVENTI PRESCRITTI

SECONDO IL CAPO IX DEL PIANO PROVINCIALE – ALLEGATO I DELLA L.P 16 del 3 OTTOBRE 2007

SI PRESCRIVE UN INTERVENTO DI TOTALE RIFACIMENTO DEGLI IMPIANTI ESITENTI CON RECUPERO PER RIUTILIZZO DI TUTTI I COMPONENTI E LE PARTI DI IMPIANTO GIUDICATE IDONEE SECONDO I PRINCIPI DEL L.P. 16/07, AL FINE DI RISTRUTTURALE L'INTERO SISTEMA ELETTRICO SECONDO UN'ARCHITETTURA PIU' CONSONA, RAZIONALE E FUNZIONALE.

PRIORITA' DI INTERVENTO

SECONDO IL CAPO IX DEL PIANO PROVINCIALE – ALLEGATO I DELLA L.P 16 del 3 OTTOBRE 2007

INTERVEENTI CON CARATTERE DI URGENZA

PRIORITA' 1.

- TIPO INTERVENTO **30 DICEMBRE 2012**
- DATA LIMITE DI ADEGUAMENTO SECONDO LEGGE 16/07: **30 DICEMBRE 2012**
- DATA DI ADEGUAMENTO SECONDO PIANO PROGRAMMATICO: **30 DICEMBRE 2010**
- VALORI MEDI DI n*Aeff **795,000**

PRIORITA' 2.

- TIPO INTERVENTO **30 DICEMBRE 2012**
- DATA LIMITE DI ADEGUAMENTO SECONDO LEGGE 16/07: **30 DICEMBRE 2012**
- DATA DI ADEGUAMENTO SECONDO PIANO PROGRAMMATICO: **30 DICEMBRE 2011**
- VALORI MEDI DI n*Aeff **454,000**

PRIORITA' 3.

- TIPO INTERVENTO **30 DICEMBRE 2012**
- DATA LIMITE DI ADEGUAMENTO SECONDO LEGGE 16/07: **30 DICEMBRE 2012**
- DATA DI ADEGUAMENTO SECONDO PIANO PROGRAMMATICO: **30 DICEMBRE 2012**
- VALORI MEDI DI n*Aeff **382,000**

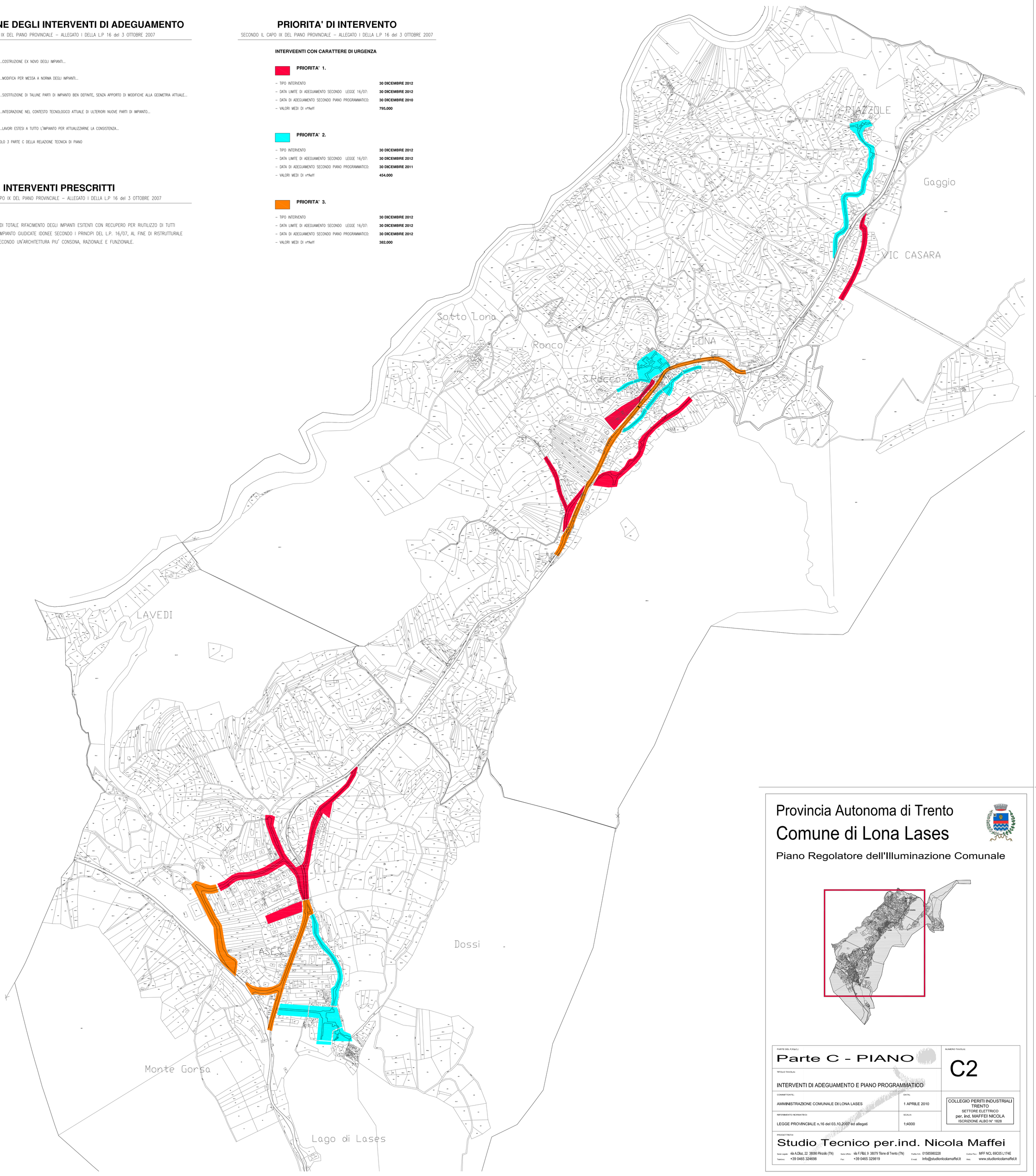

Provincia Autonoma di Trento

Comune di Lona Lases

Piano Regolatore dell'Illuminazione Comunale

PARTE DEL P.R.I.C.I.:
Parte C - PIANO

NUMERO TAVOLA:
C2

TITOLO TAVOLA:
INTERVENTI DI ADEGUAMENTO E PIANO PROGRAMMATICO

COMMITTENTE:
AMMINISTRAZIONE COMUNALE DI LONA LASES

DATA:
1 APRILE 2010

RIFERIMENTO NORMATIVO:
LEGGE PROVINCIALE n.16 del 03.10.2007 ed allegati

SCALA:
1:4000

COLLEGIO PERITI INDUSTRIALI
TRENTO
SETTORE ELETTRICO
per. ind. MAFFEI NICOLA
ISCRIZIONE ALBO N° 1828

PROGETTISTA:

Studio Tecnico per.ind. Nicola Maffei

Sede Legale: via A.Diaz, 22 38086 Pinzolo (TN)
Telefono: +39 0465 324698
Sede Ufficio: via F.Filzi, 9 38079 Tione di Trento (TN)
Fax: +39 0465 329819
Partita Iva: 01585980228
E-mail: info@studionicolamaffei.it
Codice Fisc.: MFF NCL 69C05 L174E
Web: www.studionicolamaffei.it