



# COMUNE DI LONA-LASES

Comunità Valle di Cembra

PROVINCIA AUTONOMA DI TRENTO

**VARIANTE NON SOSTANZIALE AL PRG**  
(Art. 39 L.P. 4 agosto 2015 n. 15)

**ADEGUAMENTO ALLA L.P. 15/2015 E AL REGOLAMENTO  
URBANISTICO-EDILIZIO PROVINCIALE  
ACCOGLIMENTO DOMANDE DI INEDIFICABILITÀ  
MODIFICHE PER OPERE PUBBLICHE**

**TAVOLA DEGLI INTERVENTI PRIVATI  
P.R.G. - INSEDIAMENTI STORICI  
Tavola N.2 - Scala 1:1000  
DEFINITIVA ADOZIONE - STESURA FINALE**

Il Consiglio Comunale	Servizio Urbanistica e Tutela del Paesaggio
DELIBERA DI PRIMA ADOZIONE N. 1 dd. 20 febbraio 2020	PARERE PER LA VERIFICA DI COERENZA DEL PIANO ADOTTATO RISPETTO AL PUP
DELIBERA DI DEFINITIVA ADOZIONE N. 13 dd. 10 settembre 2020	N. 21/20 dd. 24 luglio 2020 - Pratica N. 2799 S013/18.2.2-2020-91/CBE e successiva comunicazione dd. 04 gennaio 2021 S013/18.2.2-2020-91/MP
Il Tecnico	La Giunta Provinciale
ORDINE DEGLI ARCHITETTI DELLA PROV. DI TRENTO Dott. Arch. MANFREDI TALAMO ISCRIZIONE ALBO N. 272	

Studio Artemis\_2021

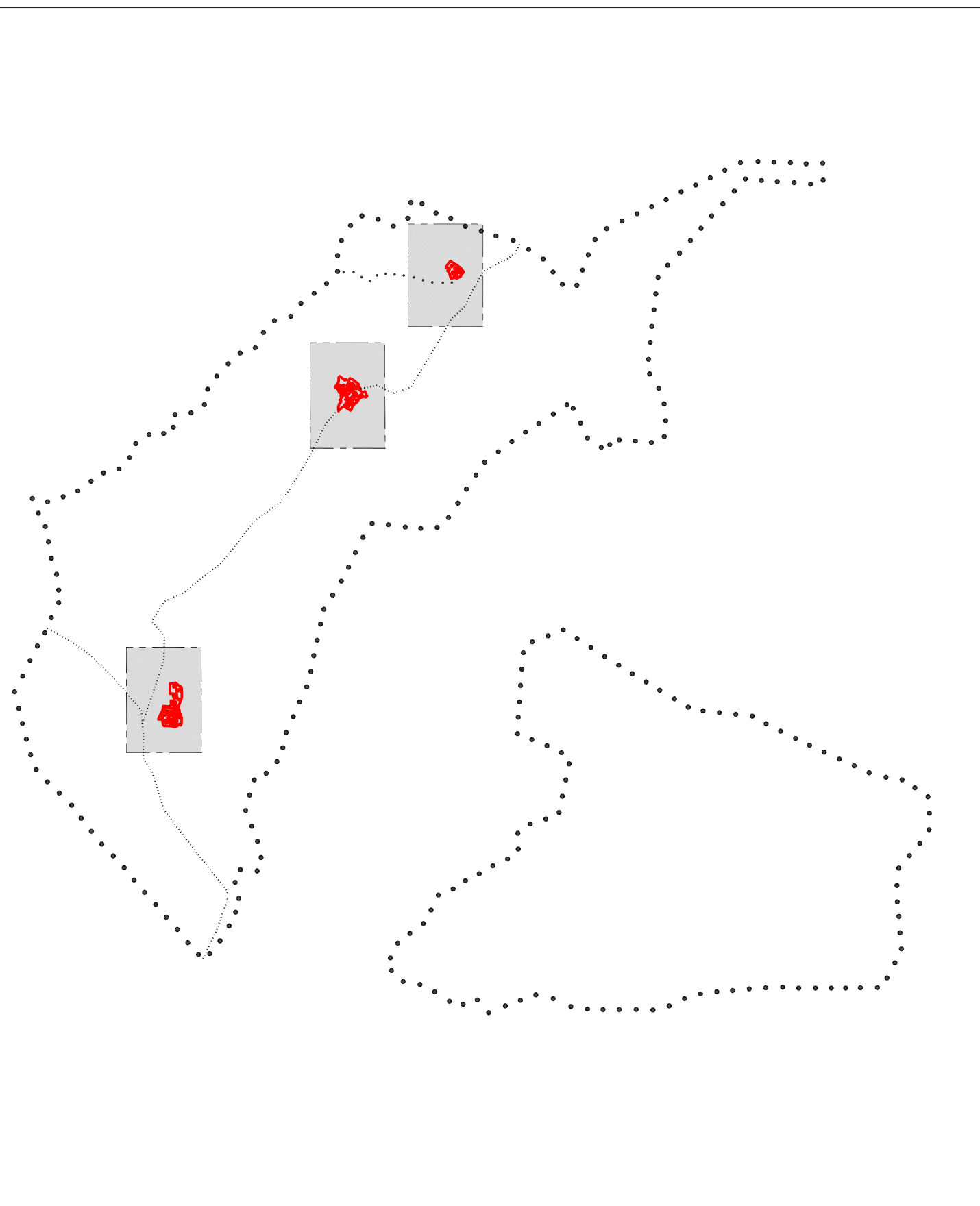

POSIZIONE DELLA TAVOLA URBANISTICA IN SCALA 1:1.000  
RISPETTO ALLO SPECIFICO TERRITORIO COMUNALE

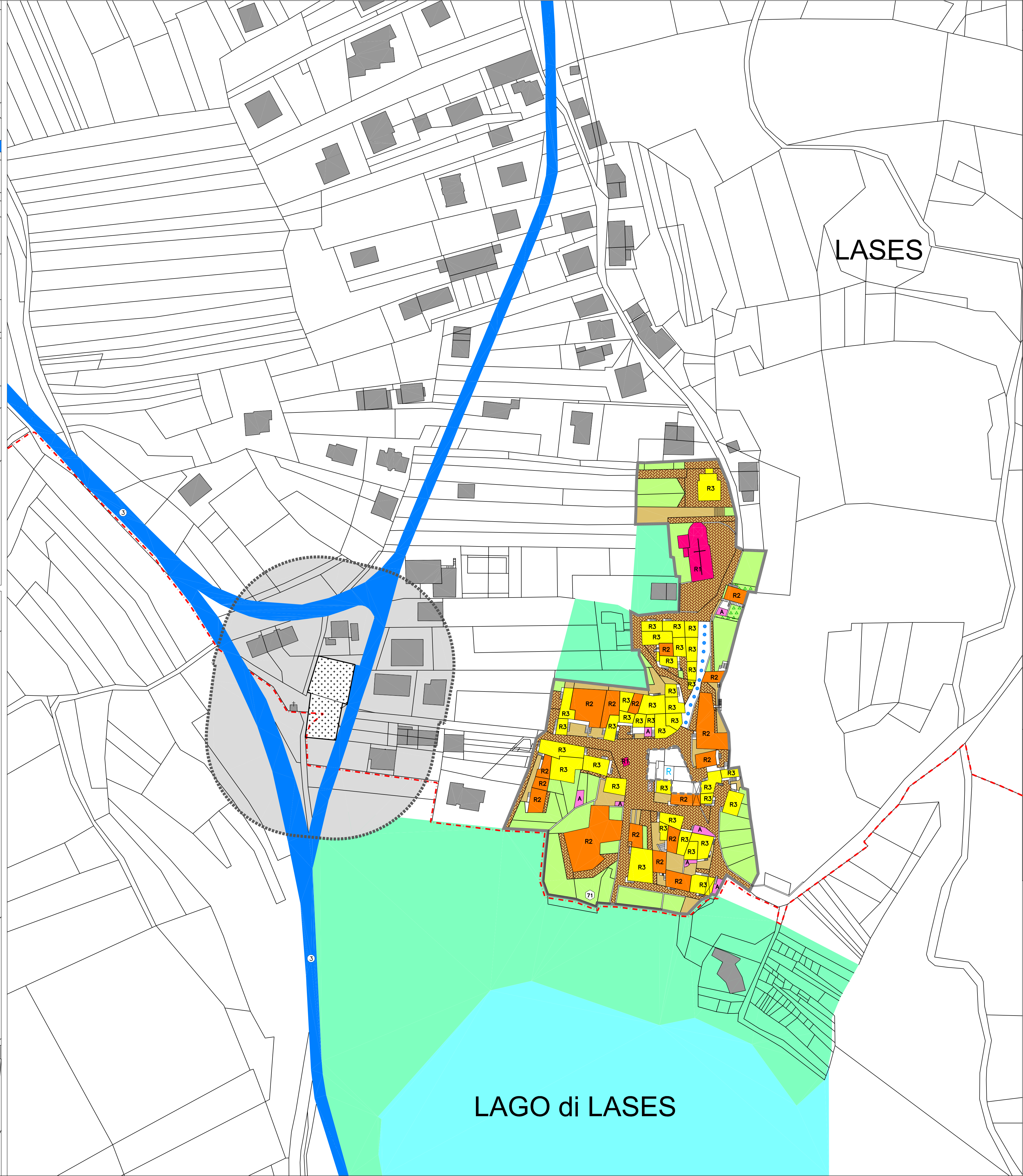
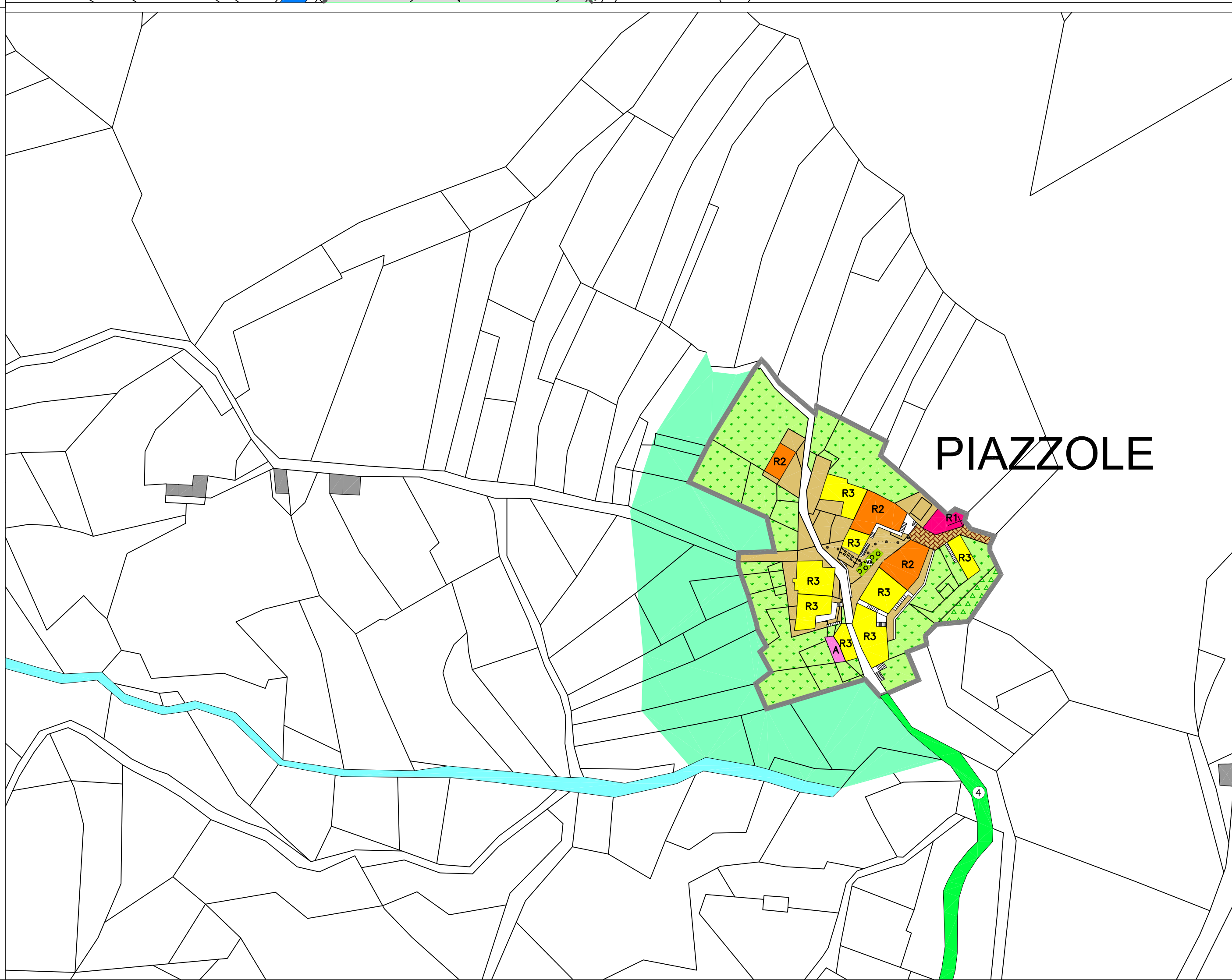
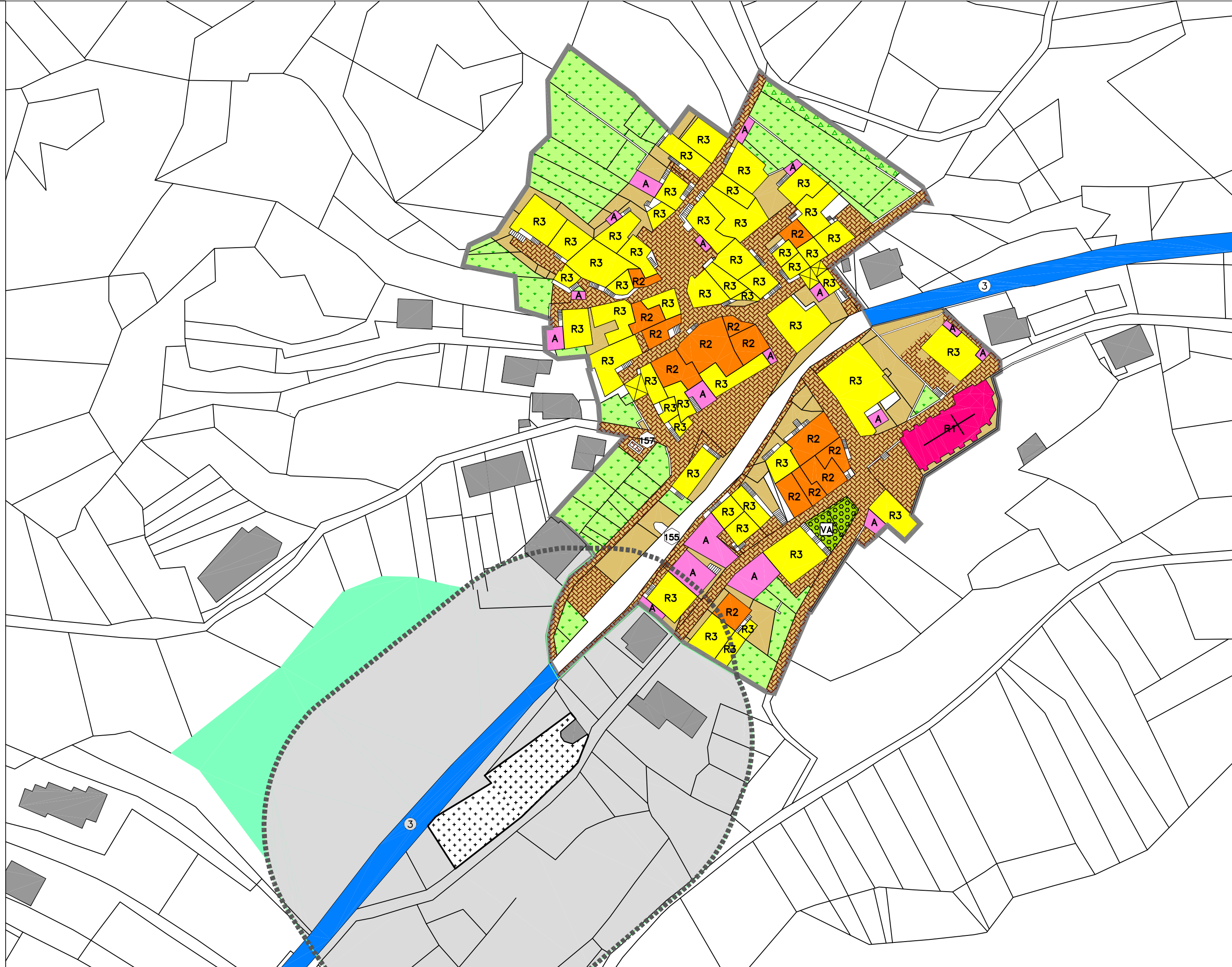

## LEGENDA INSEDIAMENTI STORICI

NORMATIVA P.R.G. INSEDIAMENTI STORICI		NORMATIVA P.R.G. INSEDIAMENTI STORICI	
SERVIZI ED INTERVENTI PUNTUALI		SERVIZI ED INTERVENTI PUNTUALI	
	Unità edilizia con numero di riferimento scheda art. 19		Edifici ed aree per attrezzature e servizi pubblici art. 38
	Unità edilizia costituente volume accessorio art. 20		Civil-amministrative esistenti art. 22
	Ruedi di interesse storico-culturale art. 22		Civil-amministrative di progetto art. 24
	Manufatti di interesse storico-culturale art. 24		Scolastiche e culturali emergenti art. 25
	Fronti di pregio e da riqualificare art. 25		Scolastiche e culturali di progetto art. 25
DEFINIZIONE DEGLI INTERVENTI			Religiose esistenti art. 14
	Restaura art. 14		Religiose di progetto art. 14
	Risanamento conservativo art. 15		Sportive esistenti art. 15
	Ristrutturazione edilizia art. 16		Sportive di progetto art. 16
	Demolizione art. 18		Parcheggio art. 38
AREE AD INTERVENTO UNITARIO			Piazza da sistemare e valorizzare art. 52a
	Area soggetta a piano attuativo a fini generali art. 28		Verde attrezzato art. 50
	Area soggetta a piano attuativo a fini speciali art. 29		Cimiteri art. 53
	Area soggetta a piano di recupero edilizio art. 30	AREE DI TUTELA E FASCE DI RISPETTO	
	Comparti edificatori art. 31		Area di rispetto storico-ambientale-paesistico art. 29
AREE DI PERTINENZA			Area di tutela archeologica art. 30
	Cortili e piazze art. 32		Area storico-artistica art. 33
	Pavimentazioni tradizionali art. 32		Area di rispetto delle acque art. 36
	Orti e giardini art. 32		Fascia di rispetto cimiteriale art. 54
	Basco e improduttivo art. 32	INFRASTRUTTURE VIARIE E DI TRASPORTO	
	Cultura agricola (frutteto, vigneto, ortivo, ecc.) art. 32		Fascia di rispetto stradale art. 71
SEGNI CONVENZIONALI			Viabilità esistente di 2° categoria art. 70
	Perimetro del centro storico art. 70		Viabilità esistente di 3° categoria art. 70
	Unità edilizia art. 70		Viabilità esistente di 4° categoria art. 70
	Portici e sottopassi art. 70		Viabilità da potenziare art. 70
	Corsi d'acqua e rogge art. 70		Viabilità di progetto art. 70
	Fontane e lavatoi art. 70		Svincoli e raccordi stradali di progetto art. 72
	Edifici di culto art. 72		Viabilità locale esistente art. 34
	Frazionamento catastale art. 72		Area per miglioramenti viari art. 37
	Muri di recinzione art. 72		Viabilità locale di progetto art. 70
	Accessi art. 72		Percorsi pedonali e ciclopedonali esistenti art. 74
	Gradonate art. 72		Percorsi pedonali e ciclopedonali di progetto art. 74
	Scale esterne art. 72		Ponte o viadotto art. 72
			Elettrodotti art. 69
			Metanodotti art. 69